

# CARDÁPIO

Um festival de sugestões para você!



Siga-nos! OU  
FALE CONOSCO



matsuri.sushi@outlook.com



matsuri.kf



matsuri.sushi



MATSURI - PONTA NEGRA



MATSURI - VIEIRALVES



MATSURI - PARQUE 10



## SUNOMONOS

Salada de pepino japonês e cenoura, temperados com molho agri-doce, gergelim e recheios.

- 001 - SUNOMONO SIMPLES ..... 18,90
- 002 - SUNOMONO COM KANI ..... 21,90
- 003 - SUNOMONO COM POLVO ..... 24,90
- 004 - SUNOMONO COM SALMÃO FRESCO ..... 27,90
- 005 - ESPECIAL (Combine dois ou mais recheios) ... 27,90

## SALADAS



## SALADAS DE BIFUM

Salada de macarrão de arroz (Bifum), pepino japonês e cenoura, temperados com molho agri-doce e gergelim.

- 010 - BIFUM ..... 23,90
- 011 - COM KANI ..... 25,90
- 012 - COM POLVO ..... 28,90
- 013 - COM SALMÃO FRESCO .. 29,90
- 014 - ESPECIAL ..... 29,90  
(Combine 2 ou mais ingredientes).



- 015 - SALADA DE RÚCULA COM POLVO, LULA, CAMARÃO E PARMESÃO ..... 45,90



## MISSOSHIRU

Sopa de soja com missô, peixe íriko, folha de combú, algas marinhas, queijo tofu e cebolinha.

- 020 - MISSOSHIRO SIMPLES ..... 23,90
- 021 - MISSOSHIRO COM SALMÃO ..... 29,90  
com cubos de salmão fresco levemente cozidos.

## CEVICHES

Salada picante, com temperos e aromatizantes naturais, marinada em suco cítrico e com recheios conforme abaixo.

- 030 - LULA ..... 49,90
- 031 - PEIXE BRANCO ..... 54,90
- 032 - POLVO ..... 59,90
- 033 - SALMÃO ..... 59,90
- 034 - CAMARÃO ..... 59,90
- 035 - MIX (MIX C/ TODOS INGREDIENTES ACIMA) .... 59,90



## GUIOZÁ (04 unidades)

Pasteizinhos de origem chinesa, chapeados na manteiga e com recheios conforme abaixo.

- 040 - GUIOZÁ SUÍNO (04 UNIDADES) ..... 29,90
- 041 - GUIOZÁ SUÍNO COM NIRÁ (04 UNIDADES) ..... 29,90
- 042 - GUIOZÁ BOVINO (04 UNIDADES) ..... 29,90



## HARUMAKIS E PORÇÕES DIVERSAS

Rolinho primavera ou pastelzinho japonês, com diversos tipos de recheios, e ao final da página, porções diversas para entradas ou acompanhamentos.

### HARUMAKI (01 unidade)

- 050 - HARUMAKI DE LEGUMES** ..... 8,90  
Recheio de legumes salteados na manteiga e cream cheese.
- 051 - HARUMAKI DE SHIMEJI** ..... 8,90  
Recheio de shimeji salteados na manteiga e cream cheese.
- 052 - HARUMAKI DE QUEIJO** ..... 8,90  
Recheio de queijo mussarela.
- 053 - HARUMAKI DE FRANGO** ..... 8,90  
Frango, legumes salteados na manteiga e cream cheese.
- 054 - HARUMAKI DE CARNE** ..... 11,90  
Carne, legumes salteados na manteiga e cream cheese.
- 055 - HARUMAKI DE CARNE COM QUEIJO** ..... 11,90  
Recheio de carne, legumes salteados na manteiga e queijo.
- 056 - HARUMAKI DE CAMARÃO** ..... 13,90  
Recheio de camarão salteado na manteiga e cream cheese.
- 057 - HARUMAKI DE CAMARÃO COM QUEIJO** ..... 13,90  
Recheio de camarão salteado na manteiga e mussarela.
- 058 - HARUMAKI DE SALMÃO** ..... 13,90  
Recheio de salmão salteado na manteiga e cream cheese.



### HARUMAKI DOCE (01 unidade)

- 060 - HARUMAKI ROMEU E JULIETA** ..... 8,90  
Recheio de queijo mussarela ou queijo coalho e goiabada.
- 061 - HARUMAKI DE DOCE DE LEITE E QUEIJO COALHO** ..... 8,90  
Recheio de doce de leite e queijo coalho.
- 062 - HARUMAKI DE BANANA COM NUTELLA** ..... 8,90  
Recheio de banana frita com nutella.
- 063 - HARUMAKI DE MORANGO COM NUTELLA** ..... 8,90  
Recheio de morango com nutella e leite condensado.
- 064 - HARUMAKI DE ABACAXI** ..... 8,90  
Recheio de abacaxi com leite condensado.
- 065 - HARUMAKI BRIGADEIRO** ..... 8,90  
Recheio de brigadeiro, chocolate e leite condensado.
- 066 - HARUMAKI DE MORANGO COM BRIGADEIRO** ..... 8,90  
Morango, brigadeiro, chocolate e leite condensado.
- 067 - HARUMAKI DE CUPUAÇU** ..... 8,90  
Recheio de cupuaçu.



### PORÇÕES DIVERSAS

- 070 - BOLINHO DE SALMÃO (06 unidades)** ..... 32,90
- 071 - BOLINHO DE BACALHAU (06 unidades)** ..... 42,90
- 072 - KARAAGE DE FRANGO (06 unidades)** ..... 32,90
- 073 - TIRAS DE SALMÃO EMPANADO (06 unids)** .. 59,90
- 074 - CAMARÃO EMPANADO (12 unidades)** ..... 69,90
- 075 - CAMARÃO EMPANADO (06 unidades)** ..... 39,90
- 076 - CAMARÃO AO ALHO E ÓLEO (12 unids)** ..... 69,90
- 077 - ANÉIS DE LULA EMPANADOS (12 unids)** ..... 59,90
- 078 - BATATA FRITA** ..... 24,90
- 079 - FILÉ COM FRITAS** ..... 59,90
- 080 - MIX DE CALABRESA E FILÉ COM FRITAS** ..... 59,90



## NIGIRIS E JOYS EM PAR

Bolinhos de arroz temperado e cobertos ou envoltos com corte especial de peixe ou frutos do mar

100 - NIGURI DE SALMÃO ..... 23,90

101 - NIGURI DE ATUM ..... 23,90

102 - NIGURI DE CAMARÃO COZIDO ..... 23,90

103 - NIGURI DE PEIXE MATURADO ..... 25,90

Salmão, Atum, Robalo, Haddock, ou Namorado.

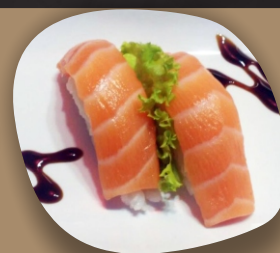

110 - JOY SALMÃO ..... 25,90

Patê de salmão fresco, envoltos em cortes de salmão fresco.

111 - JOY SALMÃO E SHIMEJI ..... 25,90

Shimeji, cream cheese, envoltos em cortes de salmão fresco.

112 - JOY SALMÃO TATAKI ..... 29,90

Patê de salmão fresco, envoltos em salmão flambados com licor.

113 - JOY EBI SALMÃO MAÇARICADO ..... 29,90

Camarão frito, envolto em costes de salmão maçaricado.

120 - NIGURI DE ROBALO E OVAS ..... 27,90

Robalo maturado e ovas negras.

121 - NIGURI DE POLVO ..... 27,90

Polvo com maionese de azeitona roxa.

122 - NIGURI EBI MASUTADO ..... 27,90

Camarão na mostarda.



123 - NIGURI SHAKE TSUKEMONO ..... 27,90

Salmão maturado, com vinagrete e especiarias.

124 - NIGURI SHAKE ZUKE E OVAS ..... 29,90

Salmão maturado, marinado em molho zuke e ovas.

125 - NIGURI DE ATUM TRUFADO ..... 29,90

Atum maturado, trufado, com cebolinha.

126 - NIGURI DE ATUM ZUKE ..... 29,90

Atum maturado, marinado em molho zuke e raspas de limão siciliano.

130 - NIGURI RECHEADO SHAKE TATAKI (SALMÃO) .. 27,90

Recheio de patê de salmão fresco, cobertos com salmão maçaricado e cream cheese maçaricado.

131 - NIGURI RECHEADO EBI (CAMARÃO) ..... 27,90

Recheio de camarões em cubos e cream cheese, cobertos com camarões refogados em molho especial.



140 - NIGURI DE MAPARÁ (tipo enguia) .. 29,90  
Mapará maturado, marinado em molho e special.

141 - NIGURI DE VIEIRA ..... 34,90  
Vieira selada ao batayaki, wakami, flor de sal e ovas negras.

142 - GUNKAN DE VIEIRA TRUFADA ..... 34,90  
Vieira marinada, finalizada com ovas de salmão, batayaki trufada e flor de sal.

## COMBINADOS DE NIGURIS E SASHIMIS

Bolinhos de arroz temperado, cobertos ou envoltos com corte especial de peixe ou frutos do mar, e sashimis (cortes em porções).

**150 - COMBINADO DE NIGURIS ESPECIAIS ..... 159,90**

2 niguiris Shake Tsukemono, 2 Atum trufado, 2 Salmão Zuke, 2 Robalo Maturado, 2 Atum Zuke, 2 Camarão na Mostarda e 2 Polvo com molho de azeitona roxa.



**151 - VIEIRAS SELADAS E ATUM TATAKI ..... 159,90**

Vieiras seladas, atum selado com molho de ostra cítrico, finalizado com molho trufado de pimentão e tsukemono.



**152 - USSUZUKURI DE SALMÃO E ATUM TRUFADO ... 79,90**

Carpaccio de salmão e atum trufado e cebola crocante.



**200 - MATSURI SASHIMI MIX (18 CORTES) ..... 159,90**

2 cortes de salmão, 2 haddock, 2 atum, 2 polvo, 2 salmão zuke, 2 atum zuke, 2 robalo maturado, 2 salmão maturado, 2 atum maturado.



**201 - SALMÃO NA PEDRA DE SAL (5 UNID.) ..... 49,90**

Barriga de salmão levemente maçaricada, molho cítrico, flor de sal, limão Siciliano e ovas de peixe, na pedra de sal.

### SASHIMIS (5 unidades)

202 - POLVO ..... 35,90

203 - ATUM ..... 35,90

204 - SALMÃO ... 39,90

205 - PEIXE MATURADO..... 45,90

Salmão, Atum, Robalo, Haddock, ou Namorado.



## COMBINADOS DE SUSHIS, NIGURIS E SASHIMIS (20% OFF DE SEGUNDA A QUARTA)

**300 - COMBINADO NEBUTA MATSURI ..... 139,90**

5 sashimi salmão maturado, 3 sashimi haddock, 3 sashimi de atum maturado, 5 uramaki skin, 5 uramaki butterfly, 5 uramaki philadelphia.

**302 - COMBINADO CHICHIBU YO MATSURI ..... 159,90**

3 sashimi salmão zuke, 3 sashimi atum maturado, 3 sashimi de atum zuke, 3 sashimi robalo maturado, 5 uramaki philadelphia, 5 uramaki atum, 2 niguiris salmão tsukemono, 2 niguiris atum trufado.

**304 - COMBINADO KATSUYAMA MATSURI ..... 199,90**

5 sashimi salmão, 3 sashimi atum, 3 sashimi polvo, 5 hossomaki philadelphia, 5 hossomaki kani, 2 joy salmão, 5 uramaki philadelphia, 2 niguiris salmão, 2 niguiris atum zuke, 2 niguiris robalo maturado.

**306 - COMBINADO HANAMAKI MATSURI ..... 279,90**

5 sashimi barriga de salmão na pedra de sal, 3 sashimi atum zuke, 3 sashimi de salmão zuke, 10 sushi especial parmesão, 5 uramaki philadelphia, 5 uramaki atum, 5 uramaki california, 5 hossomaki kani, 2 niguiris salmão tsukemono, 2 niguiris atum trufado, 2 niguiris polvo com molho de azeitona e 2 niguiris robalo maturado.

**301 - COMBINADO HOKKAI HESO MATSURI ..... 159,90**

3 sashimi salmão, 3 sashimi atum maturado, 2 joy salmão, 5 uramaki philadelphia, 5 uramaki butterfly, 2 niguiris salmão, 2 niguiris polvo, 2 niguiris camarão.

**303 - COMBINADO GUJO ODORI MATSURI ..... 169,90**

3 sashimi salmão zuke, 3 sashimi atum maturado, 3 sashimi de atum zuke, 3 sashimi robalo maturado, 5 uramaki philadelphia, 5 uramaki atum, 2 niguiris salmão tsukemono, 2 niguiris atum trufado.

**305 - COMBINADO JINJA SHUKI MATSURI ..... 199,90**

3 sashimi salmão maturado, 3 sashimi haddock, 3 sashimi de atum maturado, 5 uramaki butterfly, 5 uramaki skin, 5 uramaki philadelphia, 5 hot philadelphia, 5 hot butterfly e 2 joy salmão tataki.

**307 - COMBINADO TANABATA MATSURI ..... 299,90**

5 sashimi salmão, 5 sashimi atum, 3 sashimi polvo, 3 sashimi de namorado maturado, 5 hossomaki philadelphia, 5 hossomaki kani, 5 uramaki atum, 5 uramaki philadelphia, 5 uramaki skin, 2 niguiris salmão, 2 niguiris atum zuke, 2 niguiris salmão zuke, 2 niguiris robalo maturado e 2 niguiris atum trufado.

## TEMAKI (20% OFF TODA QUARTA-FEIRA)

Sushi em formato de cone, enrolado em nori especial (alga marinha). Shari (arroz temperado próprio para sushi) e recheios diversos.

### SALMÃO (SHAKÊ)

- 320 - SKIN** ..... 29,90  
Pele de salmão frita, arroz, cream cheese e cebolinha.
- 321 - SALMÃO EMPANADO E CAMARÃO EMPANADO** ..... 39,90  
Salmão empanado, camarão empan., cream cheese e arroz.
- 322 - SALMÃO FRESCO E CAMARÃO EMPANADO** ..... 43,90  
Salmão fresco, camarão empanado, cream cheese e arroz.
- 323 - SALMÃO E CAMARÃO NA MANTEIGA** ..... 47,90  
Salmão chapeado, camarão na manteiga, cream cheese, arroz, cebolinha e alho torrado.
- 324 - SALMÃO EMPANADO C/ PATÊ PICANTE** ..... 45,90  
Salmão empanado, patê picante de salmão, cream cheese arroz e cebolinha.
- 325 - SALMÃO FRESCO COM SKIN** ..... 46,90  
Salmão fresco, skin, cream cheese, arroz e cebolinha.
- 326 - SALMÃO CHAPEADO COM SKIN** ..... 46,90  
Salmão chapeado, skin, arroz, cream cheese e cebolinha.
- 327 - À MODA DA CASA** ..... 47,90  
Salmão chapeado, kani, skin, cream cheese, mostarda, arroz, cebolinha e gergelim.
- 328 - SALMÃO SIMPLES** ..... 47,90  
Salmão fresco, arroz e cebolinha.
- 329 - PHILADÉLPHIA** ..... 49,90  
Salmão fresco, arroz, cream cheese e cebolinha.
- 330 - PHILADÉLPHIA PICANTE** ..... 49,90  
Salmão fresco, arroz, cream cheese e pimenta tabasco.
- 331 - SALMÃO COM SHIMEJI MIX** ..... 47,90  
Salmão fresco, shimeji, arroz, cream cheese e cebolinha.
- 332 - SALMÃO CHAPEADO** ..... 49,90  
Salmão salmão chapeado, cream cheese, arroz e mostarda.
- 333 - SALMÃO CHAPEADO COM SHIMEJI** ..... 47,90  
Salmão chapeado, shimeji, arroz, cream cheese e cebolinha.
- 334 - ESPECIAL TEPAN MAKI** ..... 45,90  
Salmão chapeado, legumes, arroz, cream cheese, cebolinha.
- 335 - ESPECIAL MATSURI** ..... 49,90  
Salmão fresco, kani, camarão, arroz, cream cheese e gergelim.



### CAMARÃO (EBI)

- 340 - EBI IKA PANKO** ..... 42,90  
Camarão empanado, anel de lula empanado, cream cheese e cebolinha.
- 341 - EBI IKA** ..... 46,90  
Camarão na manteiga, anel de lula cozido, cream cheese, alho torrado e cebolinha.
- 342 - BUTTERFLY** ..... 47,90  
Camarão empanado, cream cheese e cebolinha.
- 343 - EBI FURAI** ..... 48,90  
Camarão empanado em farinha panko, patê picante de salmão e cebolinha.
- 344 - CAMARÃO** ..... 49,90  
Camarão na manteiga, cream cheese, alho torrado e cebolinha.

## POLVO (TAKÔ) E LULA (IKA)

- 350 - ANEL DE LULA EMPANADO** ..... 39,90  
Anel de lula empanado, cream cheese e cebolinha.
- 351 - POLVO** ..... 43,90  
Polvo cozido, cream cheese e cebolinha.
- 352 - ANEL DE LULA COZIDO** ..... 43,90  
Anel de lula, cream cheese e cebolinha.
- 353 - POLVO E ANEL DE LULA COZIDO** ..... 43,90  
Polvo cozido, anel de lula, cream cheese e cebolinha.
- 354 - POLVO COM SHIMEJI** ..... 41,90  
Polvo cozido, shimeji, cream cheese e cebolinha.
- 355 - POLVO E LULA MIX** ..... 47,90  
Polvo, anel de lula e camarão salteados na manteiga, salmão fresco, cream cheese e cebolinha.



## KANIKAMA

- 360 - KANIKAMA** ..... 37,90  
Kani desfiado, cream cheese e cebolinha.
- 361 - KANI SKIN** ..... 35,90  
Kani, pele de salmão frita, cream cheese e cebolinha.
- 362 - CALIFÓRNIA** ..... 35,90  
Kani, manga, pepino, morango e gergelim.
- 363 - CALIFÓRNIA MIX** ..... 38,90  
Kani, manga, pepino, salmão fresco, cream cheese e ceb.
- 364 - KANI E SALMÃO CHAPEADO** ..... 39,90  
Kani, salmão chapeado, cream cheese, mostarda e ceb.



## VEGETARIANOS

- 370 - LEGUMES** ..... 32,90  
Legumes salteados na manteiga, cream cheese e ceb.
- 371 - SHIMEJI** ..... 37,90  
Shimeji salteado na manteiga, cream cheese e ceb.
- 372 - SHIMEJI COM LEGUMES** ..... 37,90  
Shimeji e legumes na manteiga, cream cheese e ceb.



## TEMAKIS CROCANTES

- Exclusivos: na casquinha crocante e sequinha.
- 380 - SALMÃO CRUNCH**..... 54,90  
Salmão empanado, cream cheese e cebolinha.
- 381- CAMARÃO CRUNCH**..... 54,90  
Camarão empanado, cream cheese e cebolinha.
- 382- ESPECIAL MATSURI CRUNCH**.....54,90  
Camarão empanado, salmão empanado, anel de lula empanado, cream cheese e cebolinha.
- 383- SALMÃO E CAMARÃO CRUNCH** .....54,90  
Salmão chapeado, camarão frito na manteiga, cream cheese, cebolinha e alho torrado.

## PERSONAL TEMAKI

- 390 - HOT TEMAKI** ..... 3,90  
Empanamos para você qualquer temaki do cardápio.
- 391 - HARUMAKI TEMAKI** ..... 3,90  
Substitua a alga do temaki por uma casquinha crocante.
- 392 - TEMAKI SEM ARROZ** ..... 35,90  
Substitua o arroz por mais recheio, e pague uma taxa fixa.



## SUSHIS (20% OFF SEGUNDA, TERÇA E QUINTA-FEIRA)

Bolinhos de arroz temperados, envolvidos em Nori (alga marinha) e ornados com recheios diversos.



### HOSSOMAKI SIMPLES (08 un)

400 - KAPPA MAKI - pepino .....	27,90
401 - CALIFÓRNIA MAKI - pepino/manga .....	28,90
402 - SKIN MAKI - pele frita de salmão .....	29,90
403 - KANI MAKI - kanikama .....	33,90
404 - PEIXE BRANCO .....	35,90
405 - SHAKE MAKI - salmão .....	37,90
406 - EBI MAKI - camarão empanado .....	37,90

### SUSHIS (10 unidades)

410 - SUSHI DE PEIXE BRANCO .....	39,90
Peixe branco, cream cheese e cebolinha.	
411 - SUSHI PHILADÉLPHIA .....	49,90
Salmão fresco, cream cheese e cebolinha.	
412 - SUSHI PHILADÉLPHIA GRILL .....	49,90
Salmão grelhado, cream cheese e cebolinha.	
413 - SUSHI BUTTERFLY .....	47,90
Camarão empanado, cream cheese e cebolinha.	
414 - SUSHI UMAMI ROLL (SEM ARROZ) .....	64,90
Salmão, atum tataki, abacate e pepino, envoltos em nori (sem arroz), finalizados em emulsão de molho de ostras e wakame, com ovas de massago.	



### URAMAKI (10 unidades)

420 - URAMAKI SKIN .....	39,90
Pele frita de salmão, cream cheese e cebolinha.	
421 - URAMAKI CALIFÓRNIA .....	39,90
Kanikama, pepino, morango e manga.	
422 - URAMAKI DE PEIXE BRANCO .....	45,90
Peixe branco, cream cheese e cebolinha.	
423 - URAMAKI POLVO .....	47,90
Polvo cozido, cream cheese e cebolinha.	
424 - URAMAKI PHILADÉLPHIA .....	49,90
Salmão fresco, cream cheese e cebolinha.	
425 - URAMAKI SALMÃO COM SKIN .....	49,90
Salmão fresco, skin, cream cheese e cebolinha.	
426 - URAMAKI DE SALMÃO CHAPEADO .....	49,90
Salmão chapeado na mant., cream cheese e ceb.	
427 - URAMAKI BUTTERFLY .....	47,90
Camarão empanado, cream cheese e cebolinha.	
428 - URAMAKI ESPECIAL MATSURI .....	59,90
Salmão, cream cheese e cebolinha, cobertos c/ kani e skin.	
429 - URAMAKI SALMÃO COM SHIMEJI .....	59,90
Salmão, cream cheese e cebolinha, cobertos c/ shimeji.	
430 - URAMAKI TAMAGO ROLL .....	59,90
Camarão, manga e menta e ovas de massago, envoltos em lâmina de cream cheese e finalizado c/ molho de maracujá.	
431 - URAMAKI HOT PHILADÉLPHIA .....	67,90
Salmão fresco, cream cheese e cebolinha, empanados em farinha panko e cobertos com patê de salmão grelhado.	
432 - URAMAKI HOT BUTTERFLY.....	67,90
Camarão empanado, cream cheese e cebolinha, empanados em panko, cobertos c/ camarão refog. em molho especial.	



## HOT ROLL (10 unidades)

440 - HOT SKIN ..... 34,90

Pele frita de salmão, cream cheese e cebolinha.

441 - HOT KANI ..... 34,90

Kani, cream cheese e cebolinha.

442 - HOT PHILADÉLPHIA ..... 49,90

Salmão fresco, cream cheese e cebolinha.

443 - HOT BUTTERFLY ..... 49,90

Camarão empanado, cream cheese e cebolinha.

444 - HOT SALMÃO CRUNCH ..... 54,90

Salmão fresco, camarão na manteiga, kani, cream cheese e cebolinha, empanados em farinha panko.



## HOT HARU (10 unidades)

Sem alga marinha, exclusivos na casquinha crocante, empanados c/ farinha panko.

450 - HOT HARU PHILADÉLPHIA ..... 49,90

Salmão fresco, cream cheese e cebolinha.

451 - HOT HARU BUTTERFLY ..... 49,90

Camarão empanado, cream cheese e cebolinha.

452 - HOT HARU MIX ..... 54,90

Salmão fresco, camarão na manteiga, kani, cream cheese e cebolinha.



## HOT BURGUER

Um hambúrguer diferente e exótico, sem pão, com arroz e recheios de legumes e verduras, salmão ou camarão, envolto em alga marinha e empanado em farinha especial.

460 - HOT BURGUER DE SALMÃO ..... 59,90

Salmão fresco, verduras e legumes ao molho da casa, cream cheese, arroz e cebolinha.

461 - HOT BURGUER DE CAMARÃO ..... 59,90

Camarão salteado na manteiga, alho, verduras e legumes ao molho da casa, cream cheese, arroz e cebolinha.



## SUSHIS ESPECIAIS ENVOLTOS EM SALMÃO (10 un)

470 - ESPECIAL TAKO SPICY ..... 59,90

Polvo marinado, cream cheese e cebolinha, envoltos por ATUM selado e finalizado com tsukemono e molho acevichado.

471 - ESPECIAL PHILADÉLPHIA ..... 59,90

Recheio de salmão fresco, cream cheese e cebolinha.

472 - ESPECIAL BUTTERFLY ..... 59,90

Recheio de camarão empanado, cream cheese e cebolinha.

473 - ESPECIAL CAMARÃO ..... 59,90

Recheio de camarão na manteiga, cream cheese e cebolinha.

474 - ESPECIAL MIX MATSURI ..... 59,90

Camarão na manteiga, kani, salmão, cream cheese e cebolinha.

475 - ESPECIAL PARMESÃO ..... 59,90

Recheio de camarão empanado em massa crocante, envolto por salmão maçaricado, com queijo parmesão gratinado e temperos.

476 - ESPECIAL BATAROLL ..... 59,90

Camarões na Panko, abacate e cream cheese, envoltos em salmão maçaricado e finalizado com manteiga trufada e ovas negras.

## PRATOS QUENTES (20% OFF DE SEGUNDA A QUARTA)

Yakissobas, YaKimeshis, Tempurás, Teppans, Yakibifum, Pratos Especiais e Combinados, em diversas opções de recheiros e acompanhamentos.



### TEMPURÁS E SHIMEJI

- 600 - TEMPURÁ DE LEGUMES** ..... 29,90  
Legumes sortidos empanados separadamente.
- 601 - TEMPURÁ ESPECIAL MATSURI** ..... 34,90  
Legumes sortidos, em cortes finos, empanados juntos, acompanha 03 camarões empanados.
- 602 - TEMPURÁ DE LEGUMES E CAMARÃO** .....39,90  
Legumes sortidos e 5 camarões, emp. separadamente.
- 603 - SHIMEJI BATAYAKI** ..... 39,90  
Shimeji refogado na manteiga e cebolinha.

### YAKISSOBAS

- 0700 - FRANGO (Porção p/ 1 pessoa)** ..... 37,90
- 7002 - FRANGO (Porção p/ 2 pessoas)** ..... 69,90
- 0701 - CARNE (Porção p/ 1 pessoa)** ..... 41,90
- 7012 - CARNE (Porção p/ 2 pessoas)** ..... 78,90
- 0702 - MISTO (Porção p/ 1 pessoa)** ..... 45,90
- 7022 - MISTO (Porção p/ 2 pessoas)** ..... 87,90
- 0703 - ESPECIAL (Porção p/ 1 pessoa)** ..... 49,90
- 7032 - ESPECIAL (Porção p/ 2 pessoas)** ..... 93,90
- 0704 - CAMARÃO (Porção p/ 1 pessoa)** ..... 59,90
- 7042 - CAMARÃO (Porção p/ 2 pessoas)** . 112,90



### YAKIBIFUM

- 0710 - FRANGO** ..... 39,90  
Bifum, legumes e frango.
- 0711 - CARNE** ..... 45,90  
Bifum, legumes e carne.
- 0712 - MISTO** ..... 49,90  
Bifum, legumes, frango e carne.
- 0713 - ESPECIAL** ..... 57,90  
Bifum, legumes, frango, carne e camarão.
- 0714 - CAMARÃO** ..... 65,90  
Bifum, legumes e camarão.



### YAKIMESHIS

- 607 - YAKIMESHI DE FRANGO** ..... 29,90  
Arroz, legumes, ovo, presunto, frango e couve frita.
- 608 - YAKIMESHI DE CARNE** ..... 34,90  
Arroz, legumes, ovo, presunto, carne e couve frita.
- 609 - YAKIMESHI MISTO** ..... 38,90  
Arroz, legumes, ovo, presunto, carne, frango e couve.
- 610 - YAKIMESHI ESPECIAL** ..... 45,90  
Arroz, legumes, ovo, presunto, carne, frango e camarão salteado na manteiga.
- 611 - YAKIMESHI ESPECIAL C/ SHIMEJI** .....42,90  
Arroz, legumes, ovo, presunto, carne, frango, shimeji, camarão salteado na manteiga e couve frita.
- 612 - YAKIMESHI DE CAMARÃO** ..... 57,90  
Arroz, legumes, ovo, presunto, camarão e couve frita.





## TEPPAN YAKIS (Acompanha batatas fritas, arroz yakimeshi, e legumes refogados.

- 620 - TEPPAN DE FRANGO ..... 42,90**  
Sobrecoxa desossada, chapeada na manteiga.
- 621 - TEPPAN DE PIRARUCU ..... 45,90**  
Filé de Pirarucu, chapeado na manteiga.
- 622 - TEPPAN DE FILÉ MIGNOM ..... 64,90**  
Filé mignom chapeado na manteiga.
- 623 - TEPPAN DE SALMÃO ..... 78,90**  
Filé de salmão chapeado na manteiga.
- 624 - TEPPAN DE CAMARÃO ..... 78,90**  
8 Camarões grandes ao alho, chapeados na manteiga.

## PRATOS ESPECIAIS

- 721 - LÁMEN DE PORCO 49,90**
- 722 - LÁMEN DE FRANGO 49,90**
- Macarrão oriental, caldo a base de missô, legumes, ovo cozido, acelga, narutomaki e proteína conforme sua escolha.



- 630 - KARÊ RAISU 39,90**
- Cubinhos de filé mignom e legumes cozidos em molho à base de curry (parecido com sopa), acompanha porção de arroz.



- 631 - SALMÃO GRELHADO COM RISOTO DE SHIMEJI 79,90**
- Salmão grelhado, shimeji, molho de queijo e arroz.



- 626 - RISOTO DE CAMARÃO COM SHIMEJI 69,90**
- Camarão, shimeji, molho de queijo e arroz.



## POKES

- 641 - POKE FRANGO E SALADA FITNES ..... 49,90**  
Sobrecoxa grelhada, shimeji no azeite, alface, morango, manga, legumes, parmesão, gergelim e molho mostarda.
- 642 - POKE SALMÃO E SALADA FITNES ..... 59,90**  
Salmão grelhado, shimeji no azeite, alface, morango, manga, legumes, parmesão ralado, gergelim e molho de mostarda.
- 643 - POKE VEGANO ..... 45,90**  
Arroz gohan, furikake, Tofu defumado, manga, morango, sunomono, cebola crisp, legumes, flocos de nori, gergelim e ceb.
- 644 - POKE CAMARÃO EMPANADO ..... 54,90**  
Arroz gohan, furikake, manga, shimeji, sunomono, cebola crisp, legumes, flocos de nori, gergelim, cebolinha e molho Tarê.
- 645 - POKE CAMARÃO NA MANTEIGA ..... 59,90**  
Arroz gohan, furikake, manga, morango, cebola crisp, legumes, cebola caramelizada, flocos de nori, alho torrado, gergelim, cebolinha e molho mostarda e mel.
- 646 - POKE SALMÃO FRESCO ..... 54,90**  
Arroz gohan, furikake, manga, Morango, cebola crisp, legumes, sunomono, flocos de nori, gergelim, cebolinha e Molho de missô.
- 647 - POKE SALMÃO CHAPEADO ..... 59,90**  
Arroz gohan, furikake, abacaxi grelhado, cebola crisp, legumes, sunomono, flocos de nori, alho torrado, gergelim, cebolinha e molho.



## SOBREMESAS

Taças de sorvetes, Temakis doces, Sweet Holls e variadas sobremesas em diversas combinações para você.

### TAÇAS DE SORVETE

- 900 - BRIGADEIRO, CEREJA E OVOMALTINE ..... 34,90**  
Brigadeiro, cereja, ovomaltine, sorvete de creme, chantilly, leite condensado e chocolate granulado.
- 901 - BRIGADEIRO COM MORANGO ..... 39,90**  
Brigadeiro, morango, sorvete de creme, chantilly, leite condensado e chocolate granulado.
- 902 - DOCE DE LEITE CASEIRO COM ABACAXI FRITO ..... 34,90**  
Doce de leite caseiro, abacaxi frito, sorvete de creme, chantilly e leite condensado.
- 903 - PAÇOCA DE AMENDOIM COM NUTELLA ..... 34,90**  
Paçoca de amendoim, nutella, sorvete de creme, chantilly e leite condensado.
- 904 - ROMEU E JULIETA ..... 34,90**  
Goiabada, creme à base de queijo, doce de leite, sorvete de creme, chantilly e leite condensado.
- 905 - LICOR DE CASSIS (alcool), CEREJA E NUTELLA ..... 34,90**  
Licor de Cassis, cereja, nutella, sorvete de creme, chantilly e leite condensado.
- 906 - MORANGO COM NUTELLA ..... 39,90**  
Morango, nutella, sorvete de creme, chantilly e leite condensado.
- 907 - MORANGO, BANANA E NUTELLA ..... 39,90**  
Morango, banana, nutella, sorvete de creme, chantilly e leite condensado.
- 908 - CALDA DE MARACUJÁ COM BRIGADEIRO ..... 34,90**  
Calda de maracujá, brigadeiro, sorvete de creme e chantilly.
- 909 - NEGRESCO COM BRIGADEIRO ..... 34,90**  
Negresco, brigadeiro, sorvete de creme, chantilly e calda de chocolate.
- 910 - GELÉIA DE CUPUAÇU ..... 34,90**  
Geléia de cupuaçu, sorvete de creme e chantilly.

### TEMPURÁS DE SORVETE

- 981 - TEMPURÁ DE SORVETE E NUTELLA ..... 39,90**  
Tempurá de sorvete de creme com casquinha crocante, nutella e leite condensado.
- 982 - TEMPURÁ DE SORVETE E DOCE DE LEITE . 39,90**  
Tempurá de sorvete de creme com casquinha crocante, doce de leite caseiro e leite condensado.



### PETIT GATEAU

- 920 - CHOCOLATE ..... 35,90**  
Bolo de chocolate com recheio de chocolate derretido, acompanha sorvete de creme.
- 921 - DOCE DE LEITE ..... 35,90**  
Bolo de doce de leite com recheio de doce de leite derretido, acompanha sorvete de creme.



## SWEET ROLLS (10 UNIDADES)

- 180 - SWEET BANANA FRITA COM NUTELLA ..... 32,90**  
 Banana frita e nutella, envoltos por casquinha crocante, coberto c/ nutella, leite cond., canela em pó e sorvete de creme.
- 181 - SWEET MORANGO COM NUTELLA ..... 37,90**  
 Morangos envolvidos por casquinha crocante, cobertos c/ nutella, leite cond., sorvete de creme e calda de morango.
- 182 - SWEET MORANGO E BANANA COM NUTELLA ..... 37,90**  
 Morangos e banana envoltos por casquinha crocante, cobertos c/ nutella, leite cond., sorvete de creme e calda de morango.
- 183 - SWEET DOCE DE LEITE CASEIRO COM ABACAXI FRITO ..... 32,90**  
 Abacaxi frito e doce de leite caseiro, envoltos por casquinha, crocante, cobertos com leite condensado e sorvete de creme.
- 184 - SWEET BRIGADEIRO COM OVOMALTINE ..... 32,90**  
 Brigadeiro e ovomaltine, envoltos por casquinha crocante, cobertos c/ leite cond., chocolate granulado e sorvete de creme.
- 185 - SWEET PAÇOCA DE AMENDOIM COM NUTELLA ..... 32,90**  
 Paçoca de amendoim e nutella, envoltos por casquinha crocante, coberta c/ leite condensado, nutella e sorvete de creme.
- 186 - SWEET ROMEU E JULIETA ..... 32,90**  
 Goiabada e doce de leite caseiro, envoltos por casquinha crocante, cobertos c/ creme à base de queijo, leite cond. e sorvete de creme.
- 187 - SWEET BRIGADEIRO COM MORANGO ..... 37,90**  
 Brigadeiro e morangos, envoltos por casquinha crocante, coberto com leite condensado, chocolate granulado e sorvete de creme.
- 188 - SWEET GELÉIA DE CUPUAÇU ..... 32,90**  
 Geléia de cupuaçu envolta por casquinha crocante, coberta com leite condensado e sorvete de creme.



## TEMAKIS DOCES

- 190 - TEMAKI BANANA FRITA..... 29,90**  
 Banana frita, canela, nutella, sorvete de creme e leite cond.
- 191 - TEMAKI OVOMALTINE, CEREJA E BRIGADEIRO..... 29,90**  
 Ovomaltine, cereja, brigadeiro, sorvete de creme, leite condensado e chocolate granulado.
- 192 - TEMAKI DOCE DE LEITE CASEIRO E ABACAXI FRITO... 29,90**  
 Abacaxi frito, doce de leite caseiro, sorvete de creme e leite condensado.
- 193 - TEMAKI LICOR DE CASSIS (alcoólico) E CEREJA..... 29,90**  
 Cereja, licor de cassis, nutella, sorvete de creme e leite condensado.
- 194 - TEMAKI ROMEU E JULIETA..... 29,90**  
 Goiabada, creme a base de queijo, doce de leite caseiro, sorvete de creme e leite condensado.
- 195 - TEMAKI PAÇOCA DE AMENDOIM COM NUTELLA..... 29,90**  
 Paçoca de amendoim, nutella, sorvete de creme e leite cond.
- 196 - TEMAKI BRIGADEIRO E MORANGO..... 32,90**  
 Brigadeiro, morango, sorvete de creme, leite condensado e chocolate granulado.
- 197 - TEMAKI MORANGO COM NUTELLA..... 32,90**  
 Casquinha crocante, morango, nutella, sorvete de creme e leite condensado.
- 198 - TEMAKI BANANA, MORANGO E NUTELLA..... 32,90**  
 Banana, morango, nutella, sorvete de creme e leite condensado.
- 199 - TEMAKI GELÉIA DE CUPUAÇU ..... 29,90**  
 Geléia de cupuaçu, sorvete de creme e leite condensado.